Πώς θα λάβουν επιδοτήσεις ρεύματος οι επιχειρήσεις

Ανοίγει εντός της εβδομάδας η πλατφόρμα για τις αιτήσεις. Ποια θα είναι τα ποσά της ενίσχυσης και ποιες εταιρείες θα τα εισπράξουν

Του **ΔΗΜΗΤΡΗ ΧΡΙΣΤΟΥΛΙΑ**
d.christoulias@realnews.gr

Εντός της εβδομάδας αναμένεται να ανοίξει η πλατφόρμα από το υπουργείο Περιβάλλοντος και Ενέργειας -κατά πάσα πιθανότητα αύριο Δευτέρα 31 Μαρτίου- προκειμένου περισσότερες από 600.000 μικρομεσαίες επιχειρήσεις να υποβάλουν αίτηση και να λάβουν επιδοτήσεις στους λογαριασμούς ρεύματος για τους μήνες Δεκέμβριο, Ιανουάριο και Φεβρουάριο. Σύμφωνα με ασφαλείς πληροφορίες της **Realnews**, η πολιτική ηγεσία του υπουργείου Περιβάλλοντος και Ενέργειας, με τον νέο υπουργό **Σταύρο Παπασταύρου**, έχει καταλήξει στο σχέδιο με το οποίο θα ενισχυθούν αυτές οι εταιρείες το αμέσως προσεχές διάστημα.

Πρόκειται για μικρομεσαίες επιχειρήσεις που είχαν πωλήσεις το 2024 έως 10 εκατ. ευρώ σύμφωνα με τα στοιχεία που θα αντληθούν από τα συστήματα της Ανεξάρτητης Αρχής Δημοσίων Εσόδων και συγκεκριμένα από το MyDATA.

Σημειώνεται ότι πάνω από το 90% των επιχειρήσεων που δραστηριοποιούνται στην ελληνική αγορά έχει ετήσιο τζίρο που δεν ξεπερνά τα 10 εκατ. ευρώ, με τις περισσότερες από αυτές να δαπανούν σημαντικά ποσά προκειμένου να καλύψουν τις ενεργειακές ανάγκες τους.

Ανατροπή

Σύμφωνα με πληροφορίες της «R», υπάρχουν δύο σενάρια που αφορούν τα ποσά της ενίσχυσης. Το πρώτο είναι να δοθεί 1,5 λεπτό για συγκεκριμένες κιλοβατώρες, όπως ακριβώς γίνεται και με τις επιδοτήσεις των λογαριασμών ρεύματος των νοικοκυριών. Το δεύτερο σενάριο, το οποίο, σύμφωνα πάντα με τις πληροφορίες, προκρίνεται και είναι σχεδόν βέβαιο ότι θα υλοποιηθεί είναι οι ενισχύσεις να είναι κλιμακωτές και να διαμορφώνονται ανάλογα με τον τζίρο της κάθε επιχείρησης. Ειδικότερα, όπως όλα δείχνουν η πολιτική ηγεσία του υπουργείου Περιβάλλοντος και Ενέργειας έχει καταλήξει οι ενισχύσεις να είναι κλιμακωτές και να κυμαίνονται, εκτός απροόπτου, από 1,5 έως 4 λεπτά του ευρώ ανά κιλοβατώρα ανάλογα με τον τζίρο που έχουν οι επιχειρήσεις. Δηλαδή, οι επιχειρήσεις με μικρότερες πωλήσεις αλλά και μικρότερες καταναλώσεις να λάβουν μεγαλύτερη επιδότηση, ενώ οι επιχειρήσεις που έχουν μεγαλύτερες πωλήσεις και καταναλώσεις να λάβουν μικρότερη. Ουσιαστικά, όσο πιο μικρή είναι η επιχείρηση θα λαμβάνει και μεγαλύτερη ενίσχυση.

Αυτό που μένει να αποσαφηνιστεί είναι το πόσες κιλοβατώρες θα αφορά η ενίσχυση και ποια θα είναι τα όρια της κατανάλωσης, πέρα από τα οποία θα αλλάζει το ποσό της επιδότησης. Υπενθυμίζεται ότι για τα νοικοκυριά η επιδότηση αφορά τις πρώτες 500 κιλοβατώρες, που αντιστοιχούν στην κατανάλωση που κάνει το 90% των νοικοκυριών. Σε κάθε περίπτωση, θα υπάρξουν όρια στην κατανάλωση και ανάλογα με τη χονδρική τιμή της ηλεκτρικής ενέργειας αναμένεται να καθοριστεί ο αριθμός των κιλοβατώρων για τις οποίες θα υπάρξει επιδότηση.

Πίστωση

Σύμφωνα πάντα με τις πληροφορίες της «R», το υπουργείο Περιβάλλοντος και Ενέργειας έχει καταλήξει να πιστωθούν οι ενισχύσεις απευθείας στα τιμολόγια των λογαριασμών ηλεκτρικού ρεύματος που πληρώνουν οι επιχειρήσεις. Αυτό που μένει να διευκρινιστεί είναι στους λογαριασμούς ποιου μήνα θα πιστωθούν, δηλαδή αν θα είναι στους λογαριασμούς του Απριλίου ή του Μαΐου. Ουσιαστικά, οι επαγγελματίες θα δουν μια έκπτωση στους επόμενους λογαριασμούς. Πρόκειται για την πρώτη φορά που θα ενισχυθούν οι επιχειρήσεις, μετά τη μακρά περίοδο της ενεργειακής κρίσης, προκειμένου να αντισταθμίσουν ένα ποσοστό από τις επιβαρύνσεις που υφίστανται εξαιτίας της αύξησης της χονδρικής τιμής της ηλεκτρικής ενέργειας τους τελευταίους μήνες.

> Το αρμόδιο υπουργείο έχει καταλήξει να πιστωθούν οι ενισχύσεις απευθείας στα τιμολόγια των λογαριασμών ηλεκτρικού ρεύματος

Στη χώρα μας, η χονδρική τιμή της ηλεκτρικής ενέργειας βρίσκεται τις τελευταίες ημέρες πάνω από τα 100 ευρώ ανά μεγαβατώρα, ενώ ακόμη υψηλότερες ήταν οι τιμές χονδρικής τον Δεκέμβριο, τον Ιανουάριο και τον Φεβρουάριο. Με δεδομένες αυτές τις τιμές, η πολιτική ηγεσία του υπουργείου Περιβάλλοντος και Ενέργειας αποφάσισε την έκτακτη στήριξη σχεδόν όλων των επιχειρήσεων που δραστηριοποιούνται στην ελληνική αγορά. Μάλιστα, δεν αποκλείεται το αρμόδιο υπουργείο να εξετάσει το ενδεχόμενο να επεκταθεί η επιδότηση και για τον Μάρτιο, ανάλογα με την πορεία των τιμών. Οι αποφάσεις για τις επιδοτήσεις στους λογαριασμούς ρεύματος νοικοκυριών ή επιχειρήσεων θα λαμβάνονται ανάλογα με τις χονδρικές τιμές που διαμορφώνονται στο ελληνικό χρηματιστήριο ενέργειας.

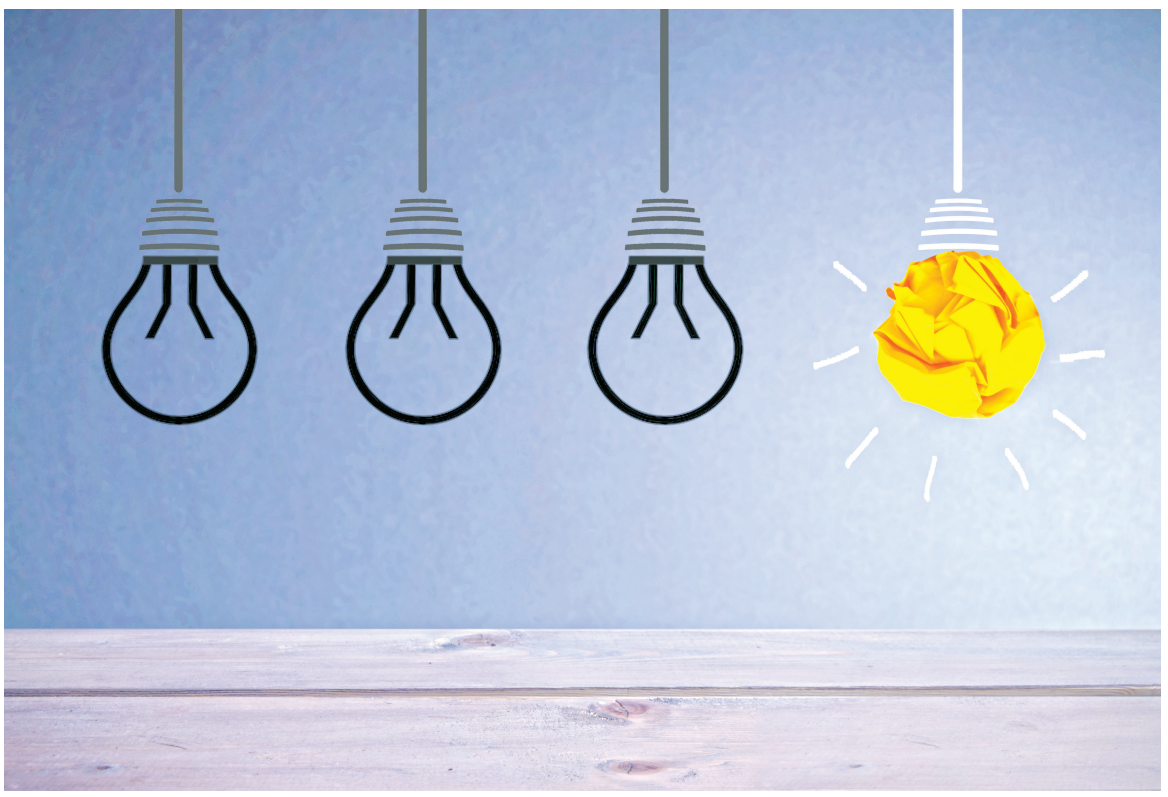

Από την ενίσχυση θα εξαιρεθούν οι αγροτικές επιχειρήσεις, οι οποίες έχουν σταθερό τιμολόγιο ηλεκτρικής ενέργειας, αλλά και όσες έχουν ενταχθεί σε επιδοτούμενα προγράμματα και έχουν λάβει την τελευταία τριετία ενισχύσεις που ξεπερνούν τα 300.000 ευρώ. Αξίζει να σημειωθεί ότι οι επιχειρήσεις που δικαιούνται την επιδότηση θα πρέπει να υποβάλουν αίτηση στην πλατφόρμα που θα ανοίξει εντός της εβδομάδας μαζί με υπεύθυνη δήλωση που θα πιστοποιεί ότι δεν έχουν λάβει επιδοτήσεις που να ξεπερνούν το όριο των 300.000 ευρώ την τελευταία τριετία, που προβλέπεται από την ευρωπαϊκή νομοθεσία.

Οι υψηλές τιμές της ενέργειας συνεχίζουν να αποτελούν ένα από τα μεγαλύτερα προβλήματα τόσο για τις επιχειρήσεις όσο και για τα νοικοκυριά. Μάλιστα, η ενέργεια διαμορφώνει σε έναν σημαντικό βαθμό και τις τιμές σε βασικά αγαθά, όπως είναι τα τρόφιμα.